

# Let's

木更津市立請西小学校  
第6学年 学年便り  
No. 8  
平成21年10月1日

いよいよ修学旅行へ向けて、実行委員の取り組みが始まりました。各クラスでも、鎌倉の校外学習の反省を生かし、教室を離れた場所で学ぶ2日間をどのように過ごしたらよいか話し合いながら準備を進めていきます。つきましては、下記の計画をご覧の上、ご協力をお願いいたします。

平成21年度

## 箱根方面修学旅行

### 1. ねらい

- (1) 箱根方面の自然体験学習を通して社会科・理科の学習を深めると共に、歴史的文化財や自然に親しみ愛する心を育てる。
- (2) 自分たちの計画した活動を実施することで、自主性や協調性を身につけることができるようにする。
- (3) 学校を離れ、宿泊所や公共機関(乗り物)を利用することにより、社会的マナーを身につけることができるようにする。

2. 旅行先 箱根方面(神奈川県)

3. 期 日 平成21年10月16日(金)～17日(土)

学校集合時刻16日 6時40分 ・ 学校到着時刻17日 ××頃

・児童は、6時30分から6時40分の間に登校させてください。

・交通事情により、請西小到着時刻(17時45分)が1時間以上遅れそうな場合は学級連絡網で連絡します。

・当日、急に欠席する場合、6時30分から6時40分の間に学校に電話連絡してください。

### 4. 宿泊場所

16日(金) ホテルむさしや

神奈川県箱根町元箱根20 ; 0460-83-6348



### 5. 日 程

(1) 1日目 小田原・石畳・杉並木・箱根園コース

学校集合 6:40

学校発 7:00 ― アクアライン ― 町田 IC ― 海老名 SA ― 小田原城 ―  
9:20 ~ 10:00

―― 甘酒茶屋 … 旧街道石畳 …… 元箱根 …… 杉並木 …… 箱根関所 … 恩賜公園 …  
10:50 14:00

―― 箱根園 ―― ホテルむさしや  
16:30

(2) 2日目 箱根グループ行動

ホテル出発 8:30

ホテル発 8:30 …… 元箱根 …… 桃源台 …… 大涌谷 … 早雲山 …… 強羅 ……

―― 入生田 …… 生命の星地球博物館 ―― 小田原 IC ― 海老名 SA ― アクアライン ―  
15:00

―― 方面別下車 ―― 学校

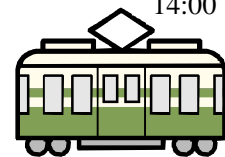

6. 費 用 22,000円前後 【積立金より支払い】

## 持ち物・服装等の準備について

子ども達のしおりにも記載しますが、ご家庭でいろいろ準備していただくものもありますのでお知らせいたします。

### 【お願い】

着替え、小さな持ち物まで、全てに必ず記名をしてください。

約束以上のお金・ウォークマン・ipod・CDプレーヤー・携帯ゲーム機器・携帯電話・アクセサリ・化粧品・ゲーム・雑誌等 どれも今回の修学旅行では不必要な物です。

決められたルールの中で、友達といろいろな体験をすることが何より大切と考えます。

用意してくださるのは各ご家庭です。しっかりと確認をお願いします。

服装……はきなれた靴・動きやすい服装・名札

必要に応じて、防寒着・帽子等を準備してください。特に現地は、朝晩の気温差がかなりありますので、脱ぎ着の可能なものを工夫してください。ウインドブレーカーやフリースのような物がよいです。

入れ物は、バッグとグループ行動時に持ち歩く『リュック』の2つを用意してください。

荷物を準備する段階で、分けておいてください。



### 1日目のリュックに入れておく物

しおり(すぐに見られるように)	歌集	水筒(2日間使用)	筆記用具
雨具(カッパ・かさ)	ハンカチ	ちり紙	ビニール袋
お弁当(容器は小さく、折りたためる物がよい)		防寒着	敷きもの
カメラ(インスタントの方が望ましい)	酔い止めなどの薬	帽子	腕時計

印……必ず持っていくものではありません。必要に応じて準備してください。

カメラや腕時計、貴重品等については、保険等に参加しているわけではなく、探す事、補償することができませんので、ご了承ください。



### バックに入れておく物

着替え(2日分)	パジャマ又はジャージ等	タオル(数枚)	洗面用具
入浴用具及び小袋	小遣い(5,000円以内)+見学科等	うわばき	
テレホンカード	部屋レク用品(トランプ, uno)	薬	

## 小遣いについて

2 日目の昼食代を含めて5,000円以内となっています。(見学料は別です。)'何かあった時に……' 'いざという時に……'などといった理由や親心で余分に持たせてしまう場合がありますが、何かあったら……いざの時……そんな時こそ引率職員が対応しますのでご安心ください。限られたお金をどう使うかも大事な学習ですので、余分に持たせることのないようご協力ください。

## その他

雨天でも決行します。

全員が参加できますように、健康管理には十分注意してください。なお、薬を服用しているなど心配なことがありましたら、修学旅行事前健康調査(1日配布)に記入してください。

保険証のコピーは、旅行先で医者にかかるようなことがあったときに使います。お子様の氏名を書いた封筒(5日配布)に入れて提出してください。お預かりしたコピーは、旅行終了後お返しします。

修学旅行前健康観察表は、2日から15日の朝までを記録します。

ご不明な点、相談したいこと、どうしても修学旅行に参加できない場合などありましたら、早めに直接担任に連絡してください。

### 提出物

修学旅行参加申し込み……………10/5(月)まで  
修学旅行事前健康調査……………10/5(月)まで  
保険証のコピー……………10/5(月)まで  
修学旅行前健康観察表……………10/15(木)まで

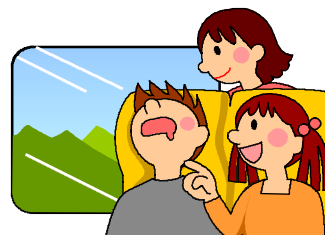

## 修学旅行参加申し込み

平成21年10月 日

修学旅行に

( ) 参加します。

( ) 参加しません。

理 由

6 年 組 児童氏名 \_\_\_\_\_

保護者氏名 \_\_\_\_\_ 印

帰りのバスの下車場所

帰りのバスの下車場所

旧アオイストアー	真舟セブンイレブン	コバック	君津住宅	ローソン
NTT 設備	エクレール平川	小関ハイツ	学校	